

1 CIRCULAÇÃO DE SERVIÇO - PLANTA DE ARQUITETURA
ESCALA 1:50

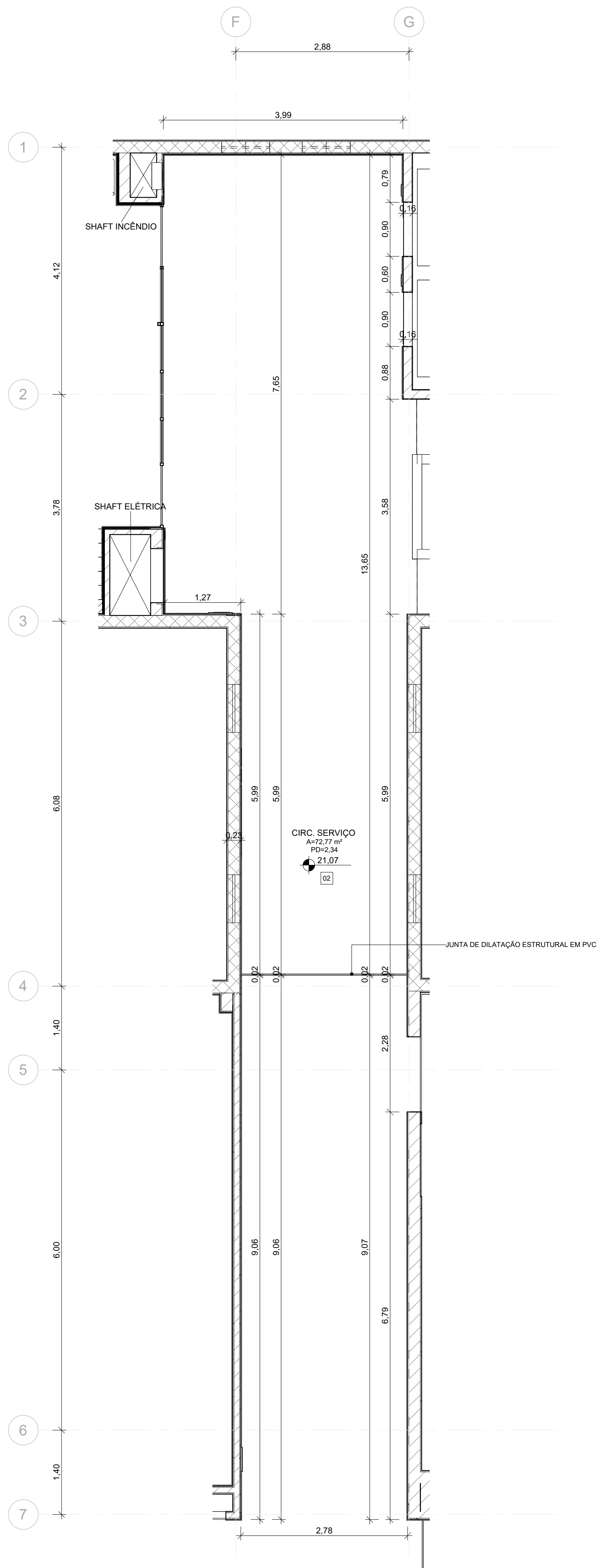

2 CIRCULAÇÃO DE SERVIÇO - PLANTA DE PISO
ESCALA 1:50

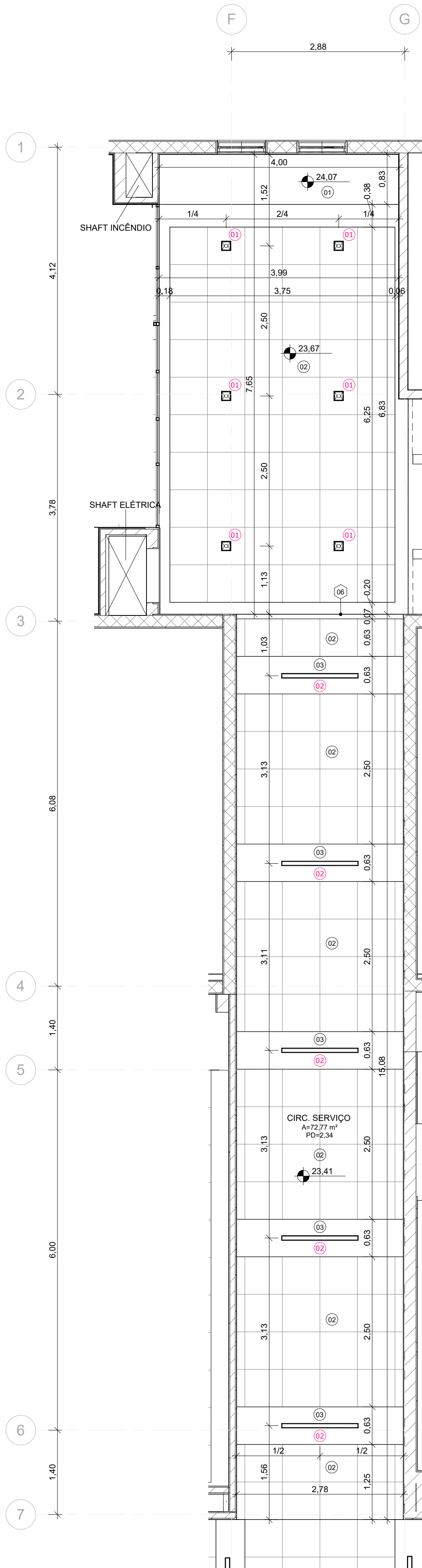

3 CIRCULAÇÃO DE SERVIÇO - PLANTA DE TETO
ESCALA 1:50

LEGENDA DE ÍCONES	
00 PISO	00 GUARDA-CORPO
00 PAREDE	00 EQUIPAMENTO ESPECIAL
00 TETO	00 EQUIPAMENTO HIDRÁULICO
00 FECHAMENTO	00 LUMINÁRIA
00 PORTA	00 MOBILIÁRIO
00 JANELA	00 EQUIPAMENTO CLIMATIZAÇÃO
NOME DA PRANCHA Nº DO DESENHO NA PRANCHA	

CIRCULAÇÃO DE SERVIÇO - LEGENDA DE JANELAS						
Nº	DESCRIÇÃO	LARGURA	ALTURA	PEITORIL	TIPO	QUANT.
J01	JANELA EM VIDRO FLOAT, 455mm, E PERFIS EM ALUMÍNIO ANODIZADO FOSCO COM PINTURA ELETROSTÁTICA, NA COR PRETA, 01 MÓDULO, DA METALPRIM OU SIMILAR	0,80	1,00	1,25	01 FOLHA MAXIM-A R	4
J02	JANELA EM VIDRO FLOAT, 455mm, E PERFIS EM ALUMÍNIO ANODIZADO FOSCO COM PINTURA ELETROSTÁTICA, NA COR PRETA, 01 MÓDULO, DA METALPRIM OU SIMILAR	0,80	1,00	1,95	02 FOLHAS MAXIM-A R	2

CIRCULAÇÃO DE SERVIÇO - LEGENDA DE LUMINÁRIAS		
Nº	DESCRIÇÃO	QUANT.
01	LUMINÁRIA TIPO SPOT DE EMBUTIR RECUADO DIRECIONÁVEL FABRICADO EM ALUMÍNIO NA COR PRETA, REFERÊNCIA STELLA SQUARE AR70 ST18890PTO, MONTADA COM LÂMPADA AR70 12" 4,8W 3000m 2700K, REFERÊNCIA STELLA AR70 ECO 12" ST1843927 OU SIMILAR	6
02	LUMINÁRIA TIPO DE EMBUTIR FABRICADA EM AÇO GALVANIZADO COM PINTURA ELETROSTÁTICA NA COR BRANCA, REFLETOR DE ALUMÍNIO DE ALTO BRILHO E DIFUSOR TRANSLÚCIDO, REFERÊNCIA LUMA LTD-4600-EG/C120-2LED78-LEIT1, MONTADA COM 02 LÂMPADAS TUBOLET T8 18W 1850m 4000K, REFERÊNCIA OSRAM, OU SIMILAR	5

CIRCULAÇÃO DE SERVIÇO - LEGENDA DE PISO		
Nº	DESCRIÇÃO	ÁREA
02	REVESTIMENTO AUTONIVELANTE EM URETANO, COM PROPRIEDADES ANTIBACTERIANAS, e=4mm, PINTURA MULTICAMADAS UTILIZANDO AGREGADO NATURAL DECORATIVO, LINHA ENDURIT AN E A Q NATURAL DECOR, DA POLIPOSO OU SIMILAR, COM CAMADA DE VERNIZ EPOXI E VERNIZ PU, LINHA POLISEAL, DA POLIPOSO OU SIMILAR, SOBRE CERÂMICA EXISTENTE	74,31 m²

CIRCULAÇÃO DE SERVIÇO - LEGENDA DE PAREDES			
Nº	DESCRIÇÃO	RODAPE	COMPRIM. ENTO. ÁREA
01	PINTURA COM TINTA ACRILICA NA COR SAMOVAR SILVER, COD.: SW6233, LINHA METALATEX SUPERLAVAVEL FOSCO, DA SHERWIN WILLIAMS OU SIMILAR	RODAPE EM POLIESTIRENO RECICLADO (EPS), COD.: 20239 - 457 RP/BR, h=10cm, e=16mm, LINHA COLEÇÃO MODERNA, DA SANTA LUZIA OU SIMILAR	36,35 91,61 m²
03	PAPEL DE PAREDE EM ADESIVO VINILICO LAMINADO RESISTENTE A AGUA REF.: N677121, LINHA ABSTRATO, DA PAPEL NA PAREDE OU SIMILAR	RODAPE EM POLIESTIRENO RECICLADO (EPS), COD.: 20239 - 457 RP/BR, h=10cm, e=16mm, LINHA COLEÇÃO MODERNA, DA SANTA LUZIA OU SIMILAR	3,99 12,00 m²
06	FECHAMENTO EM GESSO ACARTONADO COM PINTURA COM TINTA ACRILICA NA COR BRANCO GELO, COD.: 03, LINHA METALATEX SUPERLAVAVEL FOSCO, DA SHERWIN WILLIAMS OU SIMILAR		10,66 3,69 m²
07	FECHAMENTO EM COMPENSADO NAVAL MULTILAMINADO 25mm COM PINTURA EM TINTA ACRILICA NA COR SAMOVAR SILVER, COD.: SW6233, LINHA METALATEX SUPERLAVAVEL FOSCO, DA SHERWIN WILLIAMS OU SIMILAR	RODAPE EM POLIESTIRENO RECICLADO (EPS), COD.: 20239 - 457 RP/BR, h=10cm, e=16mm, LINHA COLEÇÃO MODERNA, DA SANTA LUZIA OU SIMILAR	1,43 3,73 m²

CIRCULAÇÃO DE SERVIÇO - LEGENDA DE TETO		
Nº	DESCRIÇÃO	ÁREA
01	LAJE COM PINTURA EM TINTA ACRILICA, NA COR BRANCO GELO, COD.: 03, LINHA METALATEX SUPERLAVAVEL FOSCO, DA SHERWIN WILLIAMS OU SIMILAR	3,33 m²
02	FORRO EM GESSO ACARTONADO REMOVIVEL, REVESTIMENTO VINILICO LISO, 625x625x9,5mm, gw > C, NRC > 0,60, COR BRANCO PURO, ESTRUTURA DE AÇO GALVANIZADO, KNAUF TECHNIFORRO FGR, PERFIL T, DA KNAUF OU SIMILAR	56,28 m²
03	FORRO EM CHAPA DE GESSO ACARTONADO LISO, e=12,5mm, NA COR BRANCO PURO, ESTRUTURA DE AÇO GALVANIZADO, LINHA FORRELEVE, DA KNAUF OU SIMILAR	13,25 m²

CIRCULAÇÃO DE SERVIÇO - LEGENDA DE FECHAMENTOS			
Nº	DESCRIÇÃO	COMPRIMENTO	ÁREA
06	FECHAMENTO EM GESSO ACARTONADO COM PINTURA COM TINTA ACRILICA NA COR BRANCO GELO, CÓD.: 03, LINHA METALATEX SUPERLAVAVEL FOSCO, DA SHERWIN WILLIAMS OU SIMILAR	10,66	3,69 m²
07	FECHAMENTO EM COMPENSADO NAVAL MULTILAMINADO 25mm COM PINTURA EM TINTA ACRILICA NA COR SAMOVAR SILVER, COD.: SW6233, LINHA METALATEX SUPERLAVAVEL FOSCO, DA SHERWIN WILLIAMS OU SIMILAR	1,43	3,73 m²

CIRCULAÇÃO DE SERVIÇO - LEGENDA DE PORTAS					
Nº	DESCRIÇÃO	LARGURA	ALTURA	TIPO	QUANT.
P04	PORTA EM MADEIRA DO SHAFT DE ELÉTRICA (VER DETALHE DE MARCENARIA)	0,90	2,50	01 FOLHA DE GIRO	1
P08	PORTA EXISTENTE EM COMPENSADO COM APLICAÇÃO DE ACABAMENTO EM LAMINADO MELAMÍNICO, NA COR PRATTAN TX, DA FORMICA OU SIMILAR, COM ADUELA EM MADEIRA, COM PINTURA NA COR BRANCO	1,20	2,10	02 FOLHAS DE GIRO	1

NOTAS	
1.	AS MEDIDAS DEVEM SER CONFERIDAS NO LOCAL ANTES DE EXECUTAR A OBRA;
2.	PARA MELHOR COMPREENSÃO DOS ÍCONES E LEGENDAS, AS PRANCHAS DEVEM SER IMPRESSAS COLORIDAS.

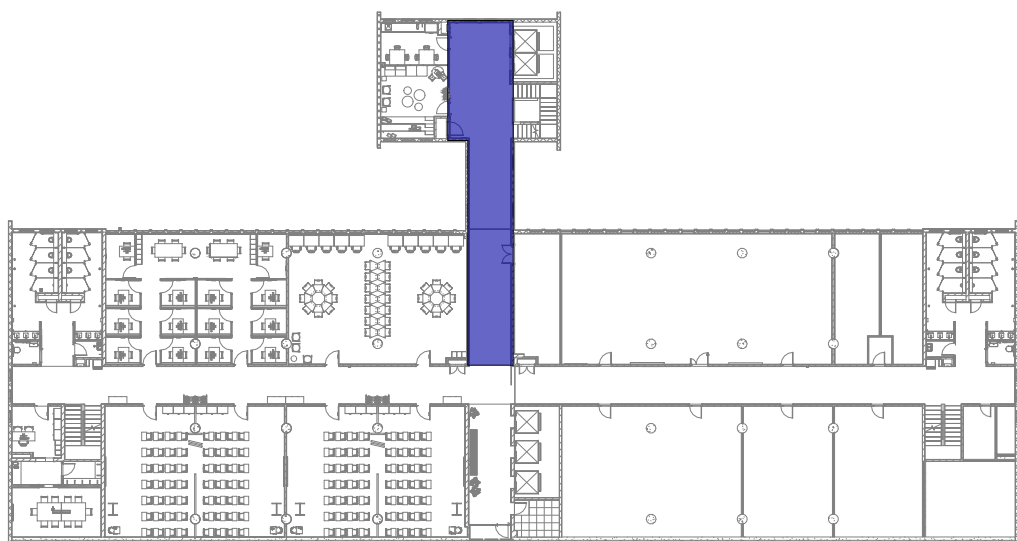

ÁREA DE INTERVENÇÃO - CIRC. DE SERVIÇO
ESCALA 1:500

REV	DESCRIÇÃO	DATA
J	Revisão conforme relatório de avaliação de 25/08/23	25/08/23
I	Inserção do código FioCruz	15/08/23
H	Revisão conforme relatório de avaliação de 31/03/23	20/04/23
G	Revisão conforme relatório de avaliação de 30/11/22	16/03/23
F	Revisão para correção de dados de carimbo, mosaic de área de intervenção, sentido de abertura de janelas, cotas, tabelas e remoção das fachadas ventiladas.	01/11/22
E	Revisão conforme relatório de avaliação de 03/10/22	24/10/22
D	Revisão conforme alterações na arquitetura e complementares	22/08/22
REV	DESCRIÇÃO	DATA

Ministério da Saúde		PROJETO/UNIDADE	
FIOCRUZ Fundação Oswaldo Cruz		PRÉDIO SEDE CAMPUS MARÉ COGIC	
OBJETIVO		SETOR	
REFORMA		EDIFICAÇÃO	
Nº PRÉDIO	Nº DA META	O.E./O.R.	CÓDIGO DA PRANCHA - GED
143	2022.05.16.02	2021-015	DES-P06-PE-ARG-017-143-N06-405-R09
TIPO DE PROJETO/SUBTIPO DE PROJETO		FASE	
ARQUITETURA		PROJETO EXECUTIVO	
TÍTULO DA PRANCHA		DATA	
ÁREAS COMUNS - CIRCULAÇÃO DE SERVIÇO - PLANTAS DE ARQ., LAYOUT, PISO E TETO REFLET.		18/05/22	
COORDENADOR DA META		RESPONSÁVEL TÉCNICO	
CELSO GIRAFÁ		CELSO GIRAFÁ	
EQUIPE		ARTISTAS	
ADRIANA PRIMO, FILIPE CHILE E RAFAEL BASTOS		CAU-RAJ9190-1	
		CÓDIGO DA PRANCHA - FIOCRUZ	
		A143A233A	